

Le 29 octobre 2012



**Cérémonie du 11 novembre**

**Soirée Beaujolais le 16 novembre**



**Arbre de Noël le 15 décembre**

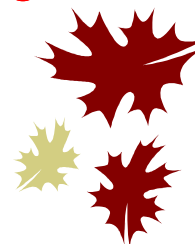

**Goûter de Noël des aînés le 19 décembre**

**ça bouge cet automne !!**



# Compte-Rendu de la Réunion du Conseil Municipal du 12 octobre 2012

**Absents** : Serge WEIBEL, Brigitte DUMOULIN & Damien DEHAME ;  
Hervé DENIS ayant donné procuration à Sophie PAUL.

Le compte-rendu des deux précédentes réunions est lu et approuvé par l'assemblée.

## **Plan Local d'Urbanisme :**



Les travaux d'élaboration sont toujours en cours.

Un lexique des différentes zones est présenté aux conseillers. Le PLU comportera les zones suivantes :

- Zone Urbaine (U),
- Zone à urbaniser (AU & AUr)
- Zone Agricole (A),
- Zone Naturelle (N),
- Zone de Développement Economique (UF).

La prochaine réunion de travail est prévue le 8 novembre à 14 H 00, en mairie.

## **Silo NORIAP :**

Le permis de construire a été accordé par le Préfet, malgré l'avis défavorable du Conseil Municipal. Plusieurs prescriptions sont néanmoins précisées, notamment pour ce qui concerne la sécurité routière, la sécurité incendie et l'insertion paysagère. La DDTM doit contacter le Maire pour lancer l'étude sur la sécurité routière dans la traversée du village, sur le RD 1001.

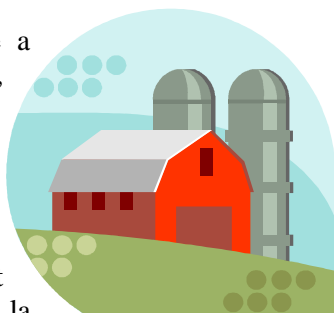

Sophie PAUL souhaite savoir si, dans le cadre de ces travaux, la commune devra engager des frais. A priori non puisque la société NORIAP finance intégralement l'opération.

## **Opération Brioches :**

Guy BOIZARD, venu assister à la réunion, expose brièvement le fonctionnement de l'ADAPEI 80.



L'Opération Brioches s'est déroulée les 13 et 14 octobre, et la vente assurée par les élus, comme chaque année.

Le montant brut de la collecte s'élève à 700 €, compte non tenu de l'achat des brioches.

Guy BOIZARD signale que cette opération finance essentiellement l'achat de terrains pour l'installation de nouvelles structures.

## **Voie nouvelle :**

Le projet de création d'une nouvelle voie entre les Ets WATTS et la rue Jacques Mallet est toujours d'actualité. Le dossier



comporte de plus en plus de précisions, notamment en matière d'aménagement des futurs terrains, dont une partie pourrait être réservée aux ouvriers de l'usine, par le biais de logements construits par un ou plusieurs offices HLM.

De l'étude en cours, il ressort que les terrains pourraient être vendus entre 45 et 50 €/m<sup>2</sup>.

Le Maire informe les membres du conseil qu'il recevra la famille Leclercq à la Mairie, le lundi 15 octobre à 17H. Il invite les conseillers à assister à cette rencontre.

Les frais de construction de la route seront avancés par les Ets WATTS, et remboursés par la commune après la revente des terrains viabilisés.

A ce jour, il reste à se mettre d'accord avec les deux propriétaires actuels des terrains.

#### Achat d'un nouveau tracteur :

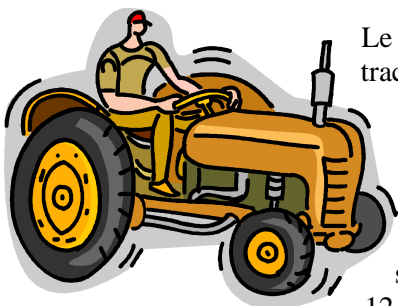

Le Maire signale que le tracteur utilisé par les agents communaux, acheté en 2000, est actuellement en panne et que les frais de réparation s'élèvent à plus de 12.000 €, d'après un

devis de la société VAMA.

Jean-Claude BUISINE propose de faire l'acquisition d'un tracteur neuf et présente un devis de 28.500 €HT de la société VAMA de Drucat.

Dans le cadre de cet achat, deux demandes de subvention peuvent être sollicitées : une demande auprès du Département et une autre au titre de l'Aide Parlementaire.

Le Conseil Municipal donne son accord pour l'achat d'un tracteur neuf mais demande que trois devis soient établis.

#### Projets de travaux :

Des travaux d'enfouissement de réseaux électriques et téléphoniques restent à faire rue de la Halle, rue du Bois, rue Bréant et rue Griblette. Le Conseil Municipal donne un accord de principe sur la réalisation de ces travaux et une étude chiffrée sera sollicitée auprès de la Fédération d'Electricité de la Somme.



En attendant la fin des travaux à Ouville, la priorité sera donnée à la rue du Bois et la rue de la Halle.

### Informations diverses :

**Le ramassage des encombrants sera effectué le 14 novembre.**  
**Les encombrants devront être déposés la veille sur les trottoirs.**  
**La ferraille ne sera pas ramassée.**

### **En Bref...**

#### **NAISSANCES**

*Bienvenue à :*

**Nina PROISY,**  
565, route Nationale,  
Née le 8 juillet 2012

**Soline MIARLET,**  
571, Grande Rue,  
Née le 18 septembre 2012

**Timéa LEBRUN,**  
145, rue Bréant,  
Née le 19 octobre 2012



**Les membres du Conseil Municipal leur souhaitent beaucoup de bonheur et félicitent les jeunes parents.**

### **A noter dans vos agendas...**

#### **Soirée Beaujolais**

Le vendredi 16 novembre à 20H, salle communale.

Inscriptions auprès de l'association « Rencontres & Loisirs »

**Tél. : 06.12.82.20.75**



#### **Arbre de Noël des enfants**

Le samedi 15 décembre :  
Atelier maquillage pour les enfants l'après-midi et spectacle de clowns le soir, à partir de 20H... sans oublier le passage du Père Noël !!



**Le goûter et la remise du colis des aînés**  
aura lieu  
le mercredi 19 décembre, à 15H30,  
salle communale

## INFOS PRATIQUES...

Mission Locale  
Plan Local pour l'Insertion et l'Emploi de la  
Picardie Maritime

Adresse : 82 rue Saint Gilles 80100 Abbeville

☎ 03.22.23.28.26 - 📠 03.22.23.28.27

E-mail : [plie.picardie.maritime@wanadoo.fr](mailto:plie.picardie.maritime@wanadoo.fr)

Une permanence par mois à Nouvion :

Centre médico Social  
54 route nationale

☎ 03.60.03.41.01 de 14h00 à 17h00.

Centre d'information et de recrutement des  
Forces Armées



- Permanence à Abbeville  
au CIO -  
17 rue Charlet  
de 9h à 12h et de  
14h à 16h30  
les 3 novembre et 1<sup>er</sup>  
décembre.

- Contact :  
36 rue de l'Amiral Courbet  
B.P. 3004 - 80027 Amiens Cedex

**Tel : 03.22.71.77.50.**

## Cinéma

L'espace Ponthieu -  
Marquenterre qui gère le  
cinéma Cyrano à Crécy  
diffuse toutes les semaines un  
programme qui suit l'actualité  
cinématographique de près, dans une salle très  
agréable.



Adresse :

32 rue du Maréchal Leclerc à Crécy en Ponthieu  
☎ 06.87.84.65.78.

**Des coupons de réduction peuvent être obtenus  
auprès de la mairie.**

Liste des assistantes Maternelles



Age 0 à 6 ans

**Roselyne Mongin** : 125 rue de l'Eglise.  
☎ 03.22.31.71.25 et 06.50.02.65.81

**Dominique Parmentier** : 210 grande Rue.  
☎ 03.22.27.86.23

**Nathalie Ternois** : 210 rue de l'Eglise.  
☎ 03.22.31.23.89

**Marie-France Humblet** : 665 Grande Rue à  
Ouville.  
☎ 03.22.23.87.49

**Martine Chopin** : 15, rue du Pré Vert.  
☎ 06.71.79.59.07

**Hélène TAVERNIER** : 510, Grande Rue.  
☎ 06.10.96.51.14

**Angélique VERLET** : 220, rue de la Halle.  
☎ 06.13.95.41.43

**Valérie FAUQUEMBERGUE** : 165, Ruelle  
☎ 03.22.24.43.84 / 06.27.43.42.06

**Oriane GIGAUT** : 525, rue Verte  
☎ 06.24.13.54.28

**Emilie SAVARY** : 333, rue Verte  
☎ 03.22.31.29.24

## Ouverture des déchèteries

Deux déchèteries sont ouvertes aux habitants du canton depuis 2002. Elles leur offrent la possibilité d'y déposer de nombreux types de déchets.

mail : [administration@cc-nouvion.fr](mailto:administration@cc-nouvion.fr)

### Horaires d'ouverture :

	Agenvillers	Noyelles s/mer
Mercredi	8h45 à 12h	13h30 à 17h00*
Vendredi		8h45 à 12h00 13h30 à 17h00*
Samedi	13h30 à 17h00*	8h45 à 12h00
Dimanche		8h45 à 12h00**

\* 18H en juin, juillet et août

\*\* fermée en décembre, janvier et février

## A propos de déchets...

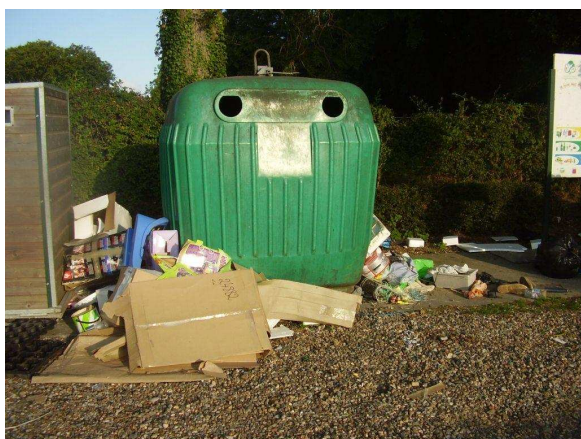

Nous rappelons (une fois de plus...) que le dépôt situé sur le parking du nouveau cimetière **est réservé à la Commune** qui y déverse **uniquement les déchets verts** issus des travaux des agents communaux, pour compostage. **Ce dépôt n'est pas une décharge municipale.** Trop souvent, des débris de toute nature y sont retrouvés.

Pour les particuliers, les déchets ménagers doivent être triés et des points d'apports volontaires sont à votre disposition. Nous vous demandons également de respecter la propreté de ces lieux. Les agents communaux n'ont pas vocation à trier les déchets éparpillés autour des points d'apport, ou nettoyer ces derniers ( cf photo ci-dessus... sans commentaires...)

**Si nous voulons conserver une Commune propre et agréable, chacun doit y mettre du sien... la propreté et la qualité de vie sont l'affaire de tous... Qu'on se le dise !!**

## Numéros d'urgence gratuits

Sapeurs pompiers :18	
Samu : 15 (quand ça ne peut pas attendre)	
Police : 17	
Gendarmerie de Nouvion 03.22.23.15.17	
Centre anti-poisons de Lille 03.20.44.44.44	

## Recensement national



Nous rappelons **aux jeunes, garçons et filles**, qu'ils doivent se rendre en mairie dans le courant du mois où ils atteignent leurs **16 ans**, afin de procéder au **Recensement National** (ancien Recensement Militaire). Cette démarche est **OBLIGATOIRE**. Selon les informations qui nous sont communiquées par divers organismes,

notamment l'INSEE, certains d'entre vous peuvent être contactés par la mairie.

Mais cette convocation n'est pas systématique... Nous vous conseillons donc de ne pas attendre d'être convoqué et de vous rendre de vous-même, en mairie, muni du livret de famille.

Lors de votre recensement, une attestation vous sera remise ; cette attestation est indispensable pour toute inscription aux examens, concours, permis de conduire...

Plus de renseignements sur le site :

[www.defense.gouv.fr/jdc](http://www.defense.gouv.fr/jdc)

Electricité Réseau Distribution France



En cas d'urgence, dépannage électricité  
24h/24 et 7j/7

**0 810 333 080**

Pour un raccordement : Accueil Raccordement  
Electricité Picardie

**0 810 34 79 48**

Gaz Réseau Distribution France



En cas d'urgence, dépannage 24h/24 et 7j/7

**0 810 433 080**

Pour un raccordement : Accueil Gaz Naturel  
raccordement et conseils

**0 810 224 000**

